DESCRIPCIÓ ACTIVITATS EXTRAESCOLARS I PREUS

AFA PERELV

1. Anglès
2. Atelier creatiu
3. Aula d'estudi
4. Ballem
5. Balls moderns
6. Bàsquet
7. Còmic
8. Escacs
9. Full sports
10. Ioga
11. karate
12. Mecanografia
13. Mini-bàsquet
14. Mini-trampolí
15. Mou-te
16. Música
17. Patinatge urbà
18. Piscina
19. Roda d'esports I4 i I5
20. Roda d'esports 1r i 2n
21. Robòtica
22. Teatre

Activitats extraescolars adults

- Ioga
- Teatre adults
- Zumba

Batukada infants i adults

*** Totes les activitats admeten alumnes amb NEE amb dictamen EAP (subjecte a l'aprovació d'un suport addicional per part de l'Ajuntament, a petició de les famílies).**

AFA PERE IV

Anglès

>Organitza: **Kiddo**
>S'ofereix **d'I3 a 6è**
>Ràtio: **10 alumnes**
>Preus:

1h/set (I3 - amb mínim 5 alumnes/grup): 32,50€/mes
1,5h/set (I4 a 2n - amb mínim de 5 alumnes/grup): 45€/mes
2h/set (3r a 6è - amb un mínim de 5 alumnes /grup): 60€/mes

Kiddo ofereix programes d'idiomes d'immersió lingüística per a infants. Sorgeix amb la idea que els infants visquin en un entorn d'aprenentatge que sigui educatiu, immersiu i basat en activitats que permeti als estudiants comprendre com utilitzar un llenguatge i no només construir-lo.

*Si hi ha més inscripcions que places es realitzarà un sorteig entre tots els nous alumnes que hagin fet la inscripció dins el període establert. Tenen garantida la plaça els alumnes que van cursar l'activitat l'any anterior.
*Al principi de cada curs es pagarà una **quota anual de 15 € en concepte de matrícula i material**.

Tornar

AFA PERE IV

>Organitza: **DIVER'S**
>S'ofereix d'**I3 a 2n**
>Ràtio: **mínim 8 màxim 15**
>Preus: **25,25 €/mes**

Atelier creatiu

S'ofereix als nens i nenes d'Educació Infantil (I3-I5) i Primària (1r i 2n). Aquesta activitat ofereix als infants l'oportunitat d'explorar la seva creativitat i expressar-se mitjançant una gran varietat de materials i tècniques manuals i artesanals. A través de l'experimentació i el joc, els participants gaudiran construint les seves pròpies creacions: joguines, nines, titelles, complements, quaderns, carpetes, marcs de fotos, bijuteria, màscares, flors, bosses i molt més.
Treballarem diverses tècniques d'expressió gràfico-plàstica, com la pintura sobre diferents suports (paper, tela, fusta, etc.), el collage, el treball amb volum, textures i formes, utilitzant també elements naturals.
L'objectiu principal és potenciar la creativitat, la imaginació i la capacitat de comunicació dels infants d'una manera lúdica i enriquidora.

Tornar

Aula d’estudi

>Organitza: **CET10**
>S’ofereix de **3r** a **6è**
>Només per l’alumnat que fa una activitat esportiva a les 17:30.
>Preus: **1 dia: 9,60 €/mes**
2 dies: 17,15 €/mes
3 dies: 24,95 €/mes
4 dies: 33,30 €/mes

És una activitat d’estudi controlada per un monitor/a de CET10 i que es fa càrrec dels nens i nenes garantint un bon clima de treball i ajudant a aquells que ho necessitin. Prèviament a l’inici de l’activitat, els nens/es tenen 10 minuts per berenar.

Tornar

AFA PERE IV

>Organitza: **CET10**
>S’ofereix d’**I4** a **I5**
>Ràtio màxima: **18 alumnes**
>Preus:**18,60€ /mes** 1 hora setmanal

Ballem

El ball és una expressió artística que té com a eina bàsica el moviment natural i espontani del cos que ajuda els nens i nenes a expressar emocions, a tenir coneixement d'ells mateixos i a reforçar la conscienciació corporal. Així com a desenvolupar més fàcilment habilitats bàsiques com escoltar, cooperar, etc. Els nens i nenes han d'anar vestits amb roba còmoda i esportiva.

*Si hi ha més inscripcions que places es realitzarà un sorteig entre tots els nous alumnes que hagin fet la inscripció dins el període establert. Tenen garantida la plaça els alumnes que van cursar l'any anterior.

Tornar

AFA PERELV

>Organitza: **CET10**
>S’ofereix per primària
>Ràtio màxima: 18 alumnes
>Preus:
1r i 2n1h/set 20€/mes
3r, 4t, 5è i 6è 1’5h/set 25,20€/mes

Balls moderns

Activitat molt divertida en la que s'inclouen músiques actuals i a través de la qual els nens/es exterioritzen l'energia i es mantenen sempre actius. Mitjançant el ball i l'activitat física augmenten la concentració i treballen la memòria i la seqüència, la coordinació, l'equilibri... entre altres habilitats. Els nens/es han d'anar vestits amb roba còmoda i esportiva, així com calçat adequat per a l'activitat.

*Si hi ha més inscripcions que places es realitzarà un sorteig entre tots els nous alumnes que hagin fet la inscripció dins el període establert.

Tornar

>Organitza: **CET10**
>S'ofereix per primària
>Ràtio màxima: 12 alumnes
>Preus:
Bàsquet iniciació + lliga interna - **(1r i 2n)**
2h/set : 29,05 €/mes
Bàsquet competició **(de 3r a 6è)**
2 h/set + partit (3r): **38,65 €/mes**
3 h/set + partit **(4t - 5è - 6è)**: **48,20 €/mes.**

BÀSQUET

L'esport col·lectiu per excel·lència de l'escola; un esport d'oposició, de cooperació i mixt on es desenvolupen diferents habilitats tècniques i tàctiques així com habilitats personals, un esport que educa en valors. 1r i 2n participen en una lliga interna organitzada per la Fundació CET10 i que suposa, com a mínim, un partit al mes contra equips d'altres escoles del districte. L'activitat de bàsquet a partir de 3r (inclòs) és una activitat de 3 dies: 2 dies d'entrenament + 1 dia de partit. La falta d'assistència continuada a la convocatòria dels partits, pot provocar la pèrdua de la plaça. És molt important que els nens i nenes vagin vestits amb roba esportiva, calçat de bàsquet i cabells ben recollits. Cal no portar rellotges, collarets, polseres, etc. Lloc de realització: pistes de l'escola.

*Si hi ha més inscripcions que places es realitzarà un sorteig entre tots els nous alumnes que hagin fet la inscripció dins el període establert. Tenen garantida la plaça els alumnes que van cursar l'activitat l'any anterior.

Tornar

>Organitza: **DIVER'S**
>S'ofereix **per alumnes de 3r a 6è**
>Ràtio: **mínim 8 màxim 15**
>Preus:**25,25 €/mes** 1 h/set

A través del món del còmic els alumnes aprendran a narrar històries visualment, explorant diversos estils com el còmic clàssic, europeu d'aventures i ciència-ficció, el manga japonès i molt més.

Treballarem la creació de personatges, l'anatomia, les expressions, el vestuari i els ambients. Aprendran a desenvolupar històries i arguments, a dissenyar pàgines i vinyetes, i a utilitzar diferents tipus de plans i globus de text.

Experimentarem amb trames, tècniques de color i recursos gràfics per donar personalitat als seus còmics. El projecte final serà la creació d'un còmic, que es recopilarà en un fanzine publicat per l'escola. Durant el curs, farem una visita relacionada amb el món del còmic.

Aquesta activitat és una oportunitat única per despertar la imaginació, potenciar la creativitat i desenvolupar habilitats artístiques i narratives dels vostres fills/es.

Tornar

>Organitza: **ECADE**
>S’ofereix per **alumnes de primària**
>Ràtio màxima: **21 alumnes per grup**
>Preus: **22 €/mes**

ESCACS

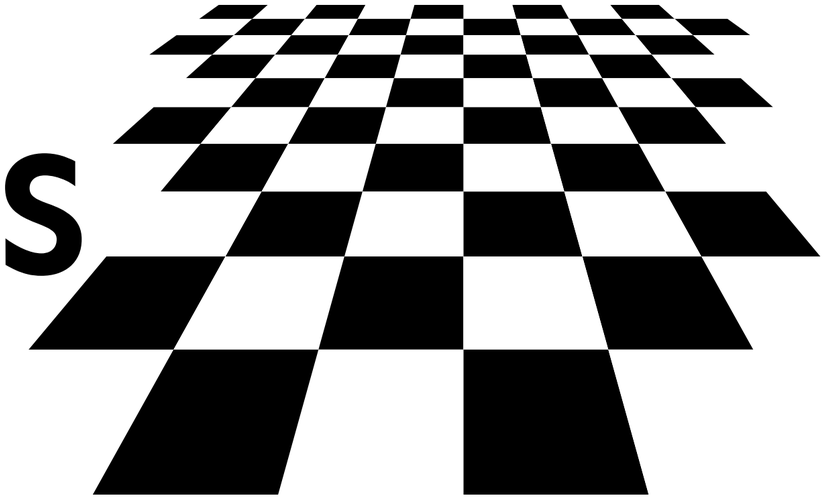

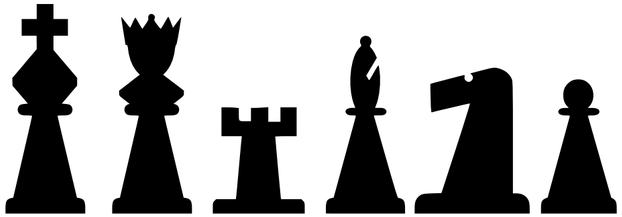

Els escacs esdevenen una excel·lent activitat pedagògica. Aquest esport té la capacitat de potenciar les habilitats intel·lectuals, més encara en els nens i nenes. Posa en relleu valors com la lògica, l'estratègia, la concentració i ajuda a desenvolupar el pensament crític. En una partida d'escacs podem trobar infinitat de similituds amb els reptes que se'ns presenten en el dia a dia.
Dijous de 13:35 a 14:35 per a 1r a 3r i de 12:30 a 13:30 per a 4t a 6è.

Tornar

>Organitza: **CET10**
>S’ofereix per **alumnes de 3r i 4t**
>Ràtio màxima: **12 alumnes**
>Preus: **18,60 €/mes** 1h/set

FULL SPORTS

L'activitat de Full Sports és una innovadora proposta, en què l'activitat física és motor per transmetre valor i fomentar hàbits saludables a través d'una programació molt variada amb jocs i dinàmiques cooperatives.
La proposta es basa en una oferta d’esports i activitats poc habituals en el currículum d’esport escolar i que en la majoria dels casos, són desconeguts pels futurs practicants, i també acompanyar-los a una iniciació d’altres esports, per a la seva exploració i futura participació.
A través de l’esport volem transmetre als nens i nenes valors com la solidaritat, la cooperació, l’autonomia, la responsabilitat, l’equitat, l’esforç i la superació personal.

Tornar

>Organitza: **Mar**
>S’ofereix per **infantil i primària**
>Ràtio màxima: **12 alumnes**
>Preus: **27,00 €/mes**

IOGA

És a través del joc i de la creativitat que introduirem el ioga als petits, fent exercicis de respiració i postures de ioga de forma divertida. També es canten mantres i es pinten mandales. Amb el ioga es treballa l'equilibri, la concentració, la força, la respiració, l'autoconeixement entre altres aspectes. Cada nen fa un treball personal, on segueixen el seu propi ritme i on es respecten les diferències sense competició. S'admeten alumnes amb NEE amb dictamen EAP, per als grups de primària (1 plaça per grup ampliable en funció de les necessitats i dels recursos disponibles).

*Si hi ha més inscripcions que places es realitzarà un sorteig entre tots els nous alumnes que hagin fet la inscripció dins el període establert. Tenen garantida la plaça els alumnes que van cursar l'activitat l'any anterior.

Tornar

>Organitza: **KARATE CLUB ACCIÓ SANT MARTÍ**
>S’ofereix **des d’I3 fins a 6è**
>Ràtio: **40 alumnes**
>Preus: **25 €/mes** 1 hora setmanal

KARATE

El karate és un art marcial que es treballa de manera tradicional, en la que no practiquen competició. Treballen sobre els valors com la disciplina, el respecte, l'esforç i la constància. A escala física treballen tot el cos de manera simètrica sense cap mena de contacte, tot el contrari, els alumnes busquen el control de les tècniques. Tot això fa que els alumnes aprenguin a controlar el seu cos i les seves emocions. L'activitat és una iniciació a la disciplina marcial karate-Do, treballant de manera cooperativa amb diferents edats des de I3 fins a 6è, de manera que es milloren les relacions amb els altres d'una manera didàctica i lúdica a la vegada.

Tornar

>Organitza: **MECA CENTRE**
>S’ofereix **per alumnes de 5è i 6è**
>Ràtio: **màxima 14**
>Preus: **35 €/mes** 1 hora setmanal

MECANOGRAFIA

Amb l'arribada de les TIC a l'escola és essencial que els nens i nenes dominin la tècnica mecanogràfica, ja que els donarà clars avantatges per als treballs i al llarg de la vida acadèmica. El curs de mecanografia es divideix en dos cursos acadèmics. Els objectius del 1r any són la memorització del teclat, escriure amb els dits i tenir cura de la posició del cos. El 2n any es perfeccionen les tècniques d'escriptura per millorar la velocitat amb exercicis específics de còpia de dictats. Al final del segon any l'alumne s'examina per a aconseguir el certificat homologat de mecanografia.

*Si hi ha més inscripcions que places es realitzarà un sorteig entre tots els nous alumnes que hagin fet la inscripció dins del període establert. Tenen garantida la plaça els alumnes que van cursar l'activitat l'any anterior.

Tornar

>Organitza: **CET10**
>S’ofereix **per alumnes d’I5**
>Ràtio: **màxima 12**
>Preus: **19,00€/mes** 1 hora setmanal

Mini-bàsquet

El bàsquet és l'esport col·lectiu de la nostra escola i els nens/es començaran a familiaritzar-se amb l'esport mitjançant jocs i activitats lúdiques, adquiriran les habilitats tècniques bàsiques (botar, passar, tirar) i coneixeran la normativa de joc. És important que els nens i nenes vagin vestits amb roba i calçat esportiu.

*Si hi ha més inscripcions que places es realitzarà un sorteig entre tots els nous alumnes que hagin fet la inscripció dins el període establert. Tenen garantida la plaça els alumnes que van cursar l'activitat l'any anterior.

Tornar

>Organitza: **CET10**
>S’ofereix **per alumnes de PRIMÀRIA**
>Ràtio: **màxima 20**
>Preus:
1 h/set (de 1r a 3r - dilluns o dimarts): **20,00 €/mes**
1,5h/set (de 4t a 6è - dilluns o dimarts): **25,00 €/mes**

Mini-trampolí

Els alumnes s'iniciaran en una de les modalitats de la gimnàstica més completes i divertides, perfeccionaran les seves habilitats mitjançant el desenvolupament de l'esquema motor (córrer, saltar, caure), l'esquema postural (equilibri, lateralitat, flexibilitat) i les activitats personals (autonomia, afany de superació, esforç).
Aprendran diferents elements tècnics propis del minitrampolí i el llit elàstic, així com els elements de gimnàstica de terra. Els nens i nenes participaran en un mínim de dues competicions a l'any (no obligatòries) organitzades també pel CEEB (Consell de l'Esport Escolar de Barcelona). Els nens i nenes han d'anar vestits amb roba esportiva (malles si és possible), mitjons blancs i cabells ben recollits.

*Si hi ha més inscripcions que places es realitzarà un sorteig entre tots els nous alumnes que hagin fet la inscripció dins del període establert. Tenen garantida la plaça els alumnes que van cursar l'activitat l'any anterior.

Tornar

>Organitza: **CET10**
>S’ofereix **per alumes d’I3, I4 i I5**
>Ràtio màxima: **10 alumnes**
>Preus: **18,60€/mes** 1 hora setmanal

MOU-TE

L’activitat és una proposta adreçada a infants en l’etapa d’I4 i I5, en la qual el motor de cada sessió és el propi cos.
La proposta es concreta en una programació vinculada per una banda amb aspectes psicomotrius (circuits d’agilitat i coordinació, adaptació al moviment i a l’espai…) i d’expressió corporal (a través de la música) i un inici als jocs cooperatius i reptes.
L’objectiu final és l’acompanyament de la proposta educativa de l’escola i la potenciació de tots aquests aspectes previs a la pràctica d’un esport més concret.

*Si hi ha més inscripcions que places es realitzarà un sorteig entre tots els nous alumnes que hagin fet la inscripció dins el període establert.

Tornar

>Organitza: **EMAC**
>S'ofereix **des d'I3 fins a 6è de primària**
>Ràtio: **8 alumnes per grup**
>Preus:
Infantil **(I3 a I4)**: Tallers de sensibilització musical - **1 h/set: 36€/mes**
Infantil **I5**: Roda d'instruments - **1h/set: 36€/mes**
1r a 2n: Llenguatge musical (1 h/set) + Instrument (30 min/set): **107 €/mes**
3r a 4t: Llenguatge musical (1h/set) + Instrument (30 min/set): **117€/mes**
5è a 6è: Llenguatge musical (1h/set) +Instrument (45 min/set): **145 €/mes**
(30 min/set)**:127 €/mes**
Llibre i accés a aula virtual (de 1r a 6è): **34€/cada dos anys.**

Presentació

L'EMAC (escola de música Àngels Casas) ofereix activitats de música a les escoles bressols, a centres d'educació infantil i primària i a instituts de secundària. El nostre projecte pedagògic és el d'oferir als centres d'infantil i primària ensenyament musical transversal i de qualitat per tot l'alumnat, des d'I3 fins a 6è, similar al que es pot rebre en una escola de música. L'oferta educativa conté una varietat d'activitats musicals adaptades a cada etapa de l'infant i conduïdes per professorat especialitzat.

El valor afegit del projecte és potenciar la interrelació entre l'Emac i els centres de primària. Per una banda, donem l'oportunitat de poder realitzar la formació musical a l'escola de primària podent-la complementar participant en les agrupacions musicals de l'escola de música. D'altra banda, pretenem afavorir la col·laboració entre centres per tal de facilitar o complementar l'assoliment de les competències clau transversals així com les competències específiques de l'àmbit artístic de l'Educació Primària.

Tornar

INFANTIL I PRIMÀRIA

MÚSICA: tallers I3-I4

Sensibilització musical

En els primers dos cursos de sensibilització musical, introduirem als infants en el món musical de manera lúdica i experimental a través de jocs, cançons, petita percussió i altres materials didàctics de psicomotricitat on treballem la coordinació, la motricitat fina, la biteralitat i molts altres aspectes que ajudaran a l'infant en la seva educació i també en el seu desenvolupament global com a persona.

Cantarem cançons i farem jocs per desenvolupar l'oïda i per activar les diferents parts del cos. Reforçarem la memòria amb la lletra de les cançons a través de la melodia. Treballarem l'atenció a partir de les audicions musicals de diferents èpoques i estils i estimularem la motricitat amb diferents moviments per a cada melodia i ritme.

MÚSICA: tallers I5

Roda d'instruments

En l'últim curs d'educació infantil les activitats es centren en la descoberta i l'experimentació amb els instruments. Seguint els conceptes treballats a I3 i I4, i fent servir la mateixa metodologia, cada trimestre es treballa una família d'instruments; el vent fusta i metall (flauta dolça, flauta travessera, clarinet, trompeta, trompa, trombó, etc), la corda fregada (violí, violoncel I contrabaix) i la corda polsada (guitarra). L'aproximació a aquests instruments permetrà a l'alumnat conèixer les seves possibilitats i desenvolupar unes preferències, segons els seus interessos, a l'hora d'escollir un instrument pel seu posterior estudi.

Tornar

PRIMÀRIA

MÚSICA: Primària

Classes individuals

La pràcrica instrumental és el que dona significat a l'aprenentatge musical en si, i es convertirà en l'eix principal durant tot el procés formatiu. La resta d'assignatures s'organitzaran al voltant de l'instrument per tal de permetre i, a la vegada, facilitar-ne el seu aprenentatge i progrés.

Des d'un bon principi, **tenint en compte l'edat de l'alumne i respectant sempre el seu ritme**, es procurarà que adquireixi ràpidament una certa autonomia en la pràctica de l'instrument tenint en compte la rigorositat en la producció del so, la tècnica específica, l'expressivitat musical i la disposició corporal. De la mateixa manera es procurarà que l'alumne prengui consciència de la importància del treball regular a casa. Tot això es durà a terme sense oblidar que des dels inicis, els alumnes han de gaudir i divertir-se tot descobrint un llenguatge fins ara desconegut per ells.

A mesura que vagi evolucionant i com a part del procès d'aprenentatge, s'animarà a l'alumne a formar part d'alguna de les agrupacions per tal de gaudir del fet musical en grup, i a la vegada valorar l'esforç personal i col·lectiu .

Llenguatge musical

El llenguatge musical és una assignatura fonamental dins el procés global de l'aprenentatge musical de qualsevol alumne, ja que ofereix els coneixemens bàsics de lectura i escriptura musical i les destreses bàsiques per a la pràctica musical. L'educació rítmica, de l'oïda i de la veu. L'harmonia, la improvisació/creació i la teoria són elements bàsics per poder progressar amb l'instrument, i a la vegada, permeten a l'alumnat la comprensió global de la música en conseqüència, gaudir-ne més en tots els seus vessants.

- Expressar-se i comunicar-se musicalment mitjançant el cant, la interpretació instrumental, el moviment, la improvisació, la composició i l'audició.
- Assolir un nivell de lectura i escriptura musical que permeti anar dominant progressivament, els materials amb els quals s'hagi de treballar la interpretació d'un repertori bàsic.
- Entendre els elements constitutius de llenguatge i els diversos paràmetres musicals utilitzats en tots els estils de la música i percebre els conceptes que hi són inherents: ritme, melodia, harmonia, mètrica i expressió.
- Aconseguir una escolta activa de la música i desenvolupar la memòria i l'oïda interna per reconèixer timbres, estructures, formes, dinàmiques, tempo, etc., i relacionar audició i partitura.

Tornar

>Organitza: **CET10**
>S’ofereix **per alumnes de PRIMÀRIA**
>RàtIO màxima: **18 alumnes**
>Preus: **25,00€/mes** 1’5 h/set

Patinatge

Els nens/es que s'inicien en aquesta modalitat esportiva adquiriran les destreses bàsiques per poder patinar amb seguretat i poder-les aplicar de manera autònoma en diferents situacions (circuits, jocs, etc.). Els nens/es amb més experiència continuaran adquirint nous coneixements i desenvolupant les seves habilitats mitjançant exercicis tècnics i diferents jocs combinats amb altres activitats extraordinàries (sortides en patins o relacionades amb l'activitat). Per dur a terme aquesta activitat és obligatori portar les següents proteccions: casc, genolleres, colzeres i canyelleres així com els patins en línia.

*Si hi ha més inscripcions que places es durà a terme un sorteig entre tots els nous alumnes que hagin fet la inscripció dins el període establert.

Tornar

>Organitza: **CEM CAN FELIPA**

>S'ofereix **a I4-I5 i de 2n fins a 6è de primària***

>Ràtio màxima:**50 alumnes grup de dimarts,**
50 alumnes grup de divendres

>Preus: **89 €/trimestre**

*L'alumnat de1r de primària fa el programa "Ja Nedo" durant l'horari escolar.

Piscina

Iniciació a la natació per als alumnes de **I4** i **I5** i **perfeccionament** de **2n** a **6è**.
La pràctica de la natació és beneficiosa a nivell global, tan per motius de seguretat com per a la salut. Amb aquesta pràctica esportiva els nens i nenes treballen les habilitats psicomotrius (equilibri, agilitat, flexibilitat i la coordinació de moviments de les extremitats), afavoreix el moviment articular i gràcies a la resistència que ofereix l'aigua aconseguim treballar grans grups musculars.

Centre Municipal Esportiu Can Felipa. Horari: 16:45 a 17:30.
Van acompanyats/des per monitors/es des de l'escola fins a Can Felipa.
Les famílies recolliu els infants directament per Can Felipa.
Solen sortir a partir de les 17:45, segons el temps que necessitin per canviar-se, amb ajuda dels monitors/es.

Tornar

>Organitza: **CET10**
>S'ofereix **per alumes d'I4 i I5**
>Ràtio màxima: **12 alumnes**
>Preus: **18,60€/mes** 1 hora setmanal

Roda d'esports I4 i I5

Els més petits formaran part de l'activitat d'iniciació esportiva, on es tractaran diferents esports amb una base orientada al desenvolupament de la psicomotricitat (equilibris, condicions físiques bàsiques, coordinació, etc.). És important que vagin vestits amb roba i calçat esportiu.

*Si hi ha més inscripcions que places es realitzarà un sorteig entre tots els nous alumnes que hagin fet la inscripció dins el període establert. Tenen plaça garantida els alumnes que van cursar l'activitat l'any anterior.

Tornar

>Organitza: **CET10**
>S’ofereix **per alumnes de 1r i 2n**
>Ràtio màxima: **12 alumnes**
>Preus: **18,60€/mes** 1 hora setmanal

Roda d’esports 1r i 2n

Els nens i nenes experimentaran i formaran part de la iniciació a diferents activitats esportives. S’inicia la pràctica esportiva a través de diversos jocs i esports tant col·lectius com individuals. Si ben és cert, predominen les activitats col·lectives, ja que gràcies al seu component cooperatiu afavoreixen més la socialització i el treball en equip.

*Si hi ha més inscripcions que places es realitzarà un sorteig entre tots els nous alumnes que hagin fet la inscripció dins el període establert. Tenen plaça garantida els alumnes que van cursar l'activitat l'any anterior.

Tornar

>Organitza: **INQURING MINDS**
>S'ofereix **per alumes d'I4 fins a 6è**
>Preus: **42,00 €/mes** 1 hora setmanal
*A principi del curs es pagarà una **quota de material anual de 10€**.

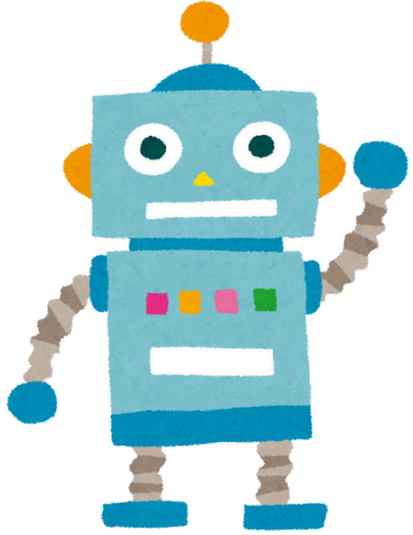

Activitat innovadora que desenvolupa les habilitats i competències del segle XXI i promou l'interès per la ciència i la tecnologia. Metodologies de LEGO® Education basades en la construcció activa i en el descobriment guiat pel propi alumne.

Amb aquest programa es busca que els nens i nenes desenvolupin competències com la innovació, la creativitat, el lideratge, el treball en equip, la comunicació, la resolució de problemes i l'esperit emprenedor.

Les activitats que es duen a terme durant el curs els faran treballar habilitats personals essencials com la capacitat de reflexió i decisió, l'organització i la cooperació.

LEGO education els ofereix un material atractiu i innovador adaptat a cada etapa educativa per assolir aquestes fites.

ROBÒTICA

Tornar

>Organitza: **LAZZIGAGS**
>S’ofereix **per alumnes d’I4 fins a 6è**
>Preus: **30€/mes** 1 hora setmanal

El teatre infantil més enllà d’una activitat lúdica que entreté i diverteix té una gran quantitat de beneficis per als nens i nenes. Estimula la seva creativitat, els ajuda a vèncer la seva timidesa i a controlar les emocions. A través dels personatges el teatre ajuda als nens i nenes a reflexionar sobre els comportaments, a part ,ajuda a millorar la comprensió lectora i l’expressió oral.
A P4 i P5 els nens i nenes es divertiran jugant amb personatges de contes tradicionals. Per als alumnes de Primària es faran classes de teatre on aprendran a expressar-se, escoltar, dominar el cos i la veu tot descobrint els personatges d’un conte.

Tornar

ACTIVITAT EXTRAESCOLAR PER ADULTS

IOGA

DIMECRES - **19:00** a **20:00**

Preu: **30 €**/mes

Organitza: Mar

A través del ioga podem connectar amb el nostre cos, enfortir-lo, estirar-lo i relaxar-lo. Mantenir la calma a través de la respiració conscient. Eliminar tensions a través de l'autoregulació. És una activitat amb múltiples beneficis que ens ajuda a connectar amb nosaltres mateixos.

Tornar

A C T I V I T A T E X T R A E S C O L A R A D U L T S

TEATRE

DIJOUS - 19:00 a **20:00**

Preu: **25 €**/mes

Organitza: Maria Pujades

Tornar

El grup de teatre Pere d'Art continua amb el seu projecte i us vol transmetre l'alegria de pertànyer a un equip de teatre amateur.

ACTIVITAT EXTRAESCOLAR PER ADULTS

ZUMBA

Dirigida per CET10

DIMARTS - 19:00 a **20:00**

Preu: **18,65 €**/mes

Amb aquesta disciplina aconseguim, a través de coreografies senzilles i divertides, millorar la coordinació i enfortir el cos.

Alhora que passar-ho bé!

Tornar

Vocalia extraescolars

afa.extraescolars@pereiv.cat

AFA PEREIV

>Organitza:**BRINCADEIRA**
>S’ofereix **per alumes d’I5 i PRIMÀRIA**
>Preus:
Infant: 18 €/mes
Adult: 22 €/mes
2 persones: 27 €/mes (2 adults ó adult + nen)
3 persones: 36 €/mes (2 adults + nen ó 1 adult + 2 nens)

BATUKADA

S'ofereix a tots els alumnes de Primària i I5.
Activitat on es treballaran les tècniques del món de la percussió i el ritme, creant un grup per poder amenitzar les festes de la nostra escola i les cercaviles al barri (carnaval, festes de maig, festa major, etc.). Grups per edats (1 grup pels nens i un altre per l'activitat dels adults). A càrrec de BRINCADEIRA. Per fer l'activitat és necessari comprar baquetes i un cinturó.

Per a qualsevol consulta, podeu contactar amb nosaltres a **afa.batukada@pereiv.cat**

AFA PEREIV

Tornar