

PLA GENERAL D'EMERGÈNCIA: FESTA FINAL DE CURS(AFA Pere IV)

Aquest document és una guia simplificada basada en el Pla d'Autoprotecció del centre, adaptada per a l'ús de l'AFA.

1. QUADRE DE COMANDAMENT (Qui fa què?)

Rol en l'emergència	Membre de l'AFA responsable	Tasca principal
Cap d'Emergència	Presidenta de l'AFA: Mireia i Roger	Responsable final de la festa i del permís. Pren decisions crítiques.
Coordinadora d'Equips	Vocal Festes: Marta, Yolanda i Sònia	Organitza els voluntaris i s'assegura que tothom sàpiga on anar.
Supervisora de Prevenció	Vocal Pedagògica 1: Raquel i Eva V	Vigila que les vies de sortida estiguin lliures i que no hi hagi riscos (cables, etc.).
Referent d'Incidències	Vocal Pedagògica 2: Arit i Núria (no a ballaruga), Emma	Punt centralitzat per avisar de petits accidents o pèrdues de nens.
Suport d'Evacuació	Vocal de Batukada: Vero, Laura (no matí), Mireia C (no matí)	Dirigeix el flux de gent cap a la sortida i el punt de trobada exterior.
Enllaç d'Emergències	Vocal de Menjador: Eva i Georgina (no mati i nit)	Truca al 112 i rep als Bombers/Ambulància a la porta principal.

2. PASSOS A SEGUIR EN CAS D'EMERGÈNCIA

A. Si veus un perill (foc, fum, fuga d'aigua):

- Avisa:** Informa immediatament a la persona referent d'indències o a la Cap d'emergència, la Presidenta de l'AFA.
- Avalua:** Si és un foc molt petit i saps usar l'extintor, intenta-ho. Si no, tanca la porta de la zona afectada i marxa.

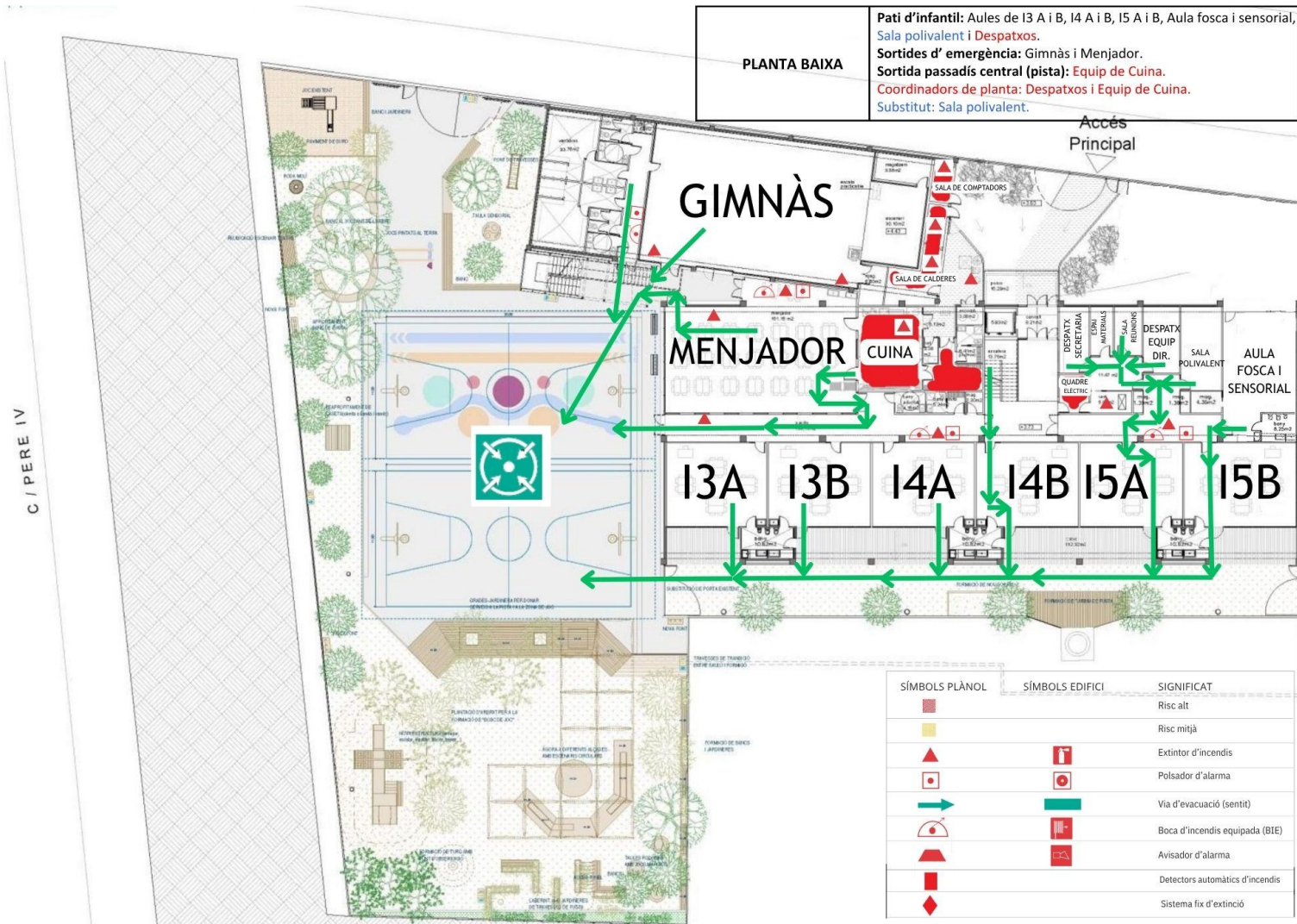

B. Si cal evacuar l'escola:

1. **Senyal d'alarma:** S'activarà el timbre o s'avisarà per megafonia/crits.
2. **Sortida:** La referent de suport a l'evacuació, guiarà la gent cap a la sortida sense córrer. No es poden agafar cotxets ni motxilles que bloquegin el pas.
3. **Punt de trobada:** Tothom ha d'anar al parc de davant del cole, carrer Bilbao 90.
4. **Obertura de portes:** L'enllaç d'emergències, s'assegura que la porta del carrer estigui oberta de bat a bat per als Bombers.

C. Si hi ha un ferit:

1. No el mogueu si sospiteu que s'ha trencat algun os o té un cop fort al cap.
2. La referent d'incidències es farà càrrec de coordinar l'atenció fins que arribi el 112.

3. DADES CLAU PER L'AVÍS (Per a la Vocal de Menjador: Eva)

En trucar al **112**, digues exactament això:

- *"Soc de l'Escola Pere IV, al carrer Bilbao núm. 103."*
- *"Tenim un incendi / accident a la zona del [Pati/Gimnàs]."*
- *"Hi ha aproximadament [X] persones a la festa."*
- *"Estem evacuant el centre en aquest moment."*

CONSELLS RÀPIDS PER ALS VOLUNTARIS:

- **Abans de començar:** Localitza l'extintor més proper a la teva zona.
- **Vies lliures:** No posis taules ni cadires davant de les portes de sortida cap al carrer.
- **Calma:** Si tu estàs en calma, les famílies també ho estaran.

PLA D'EMERGÈNCIA RÀPID: FESTA DE MATÍ AL PATI (AFA PERE IV)

Àmbit: Pati de l'escola (Interior de l'edifici NO accessible).

Riscos principals: Altes temperatures, relliscades/caigudes, incidents amb aigua o electricitat (inflables).

1. EQUIP RESPONSABLE AFA

Qui	Responsable	Missió Crítica
Cap d'Emergència	Presidenta de l'AFA: Mireia i Roger	Decidir l'evacuació del pati cap al carrer si hi ha perill.
Coordinadora de Festa	Vocal Festes: Marta, Yolanda i Sònia	Supervisar que els inflables i jocs funcionin correctament.
Prevenió i Riscos	Vocal Pedagògica 1: Raquel i Eva V	Vigilar zones humides (relliscades) i cables dels inflables.
Atenció Incidències	Vocal Pedagògica 2: Arit i Núria (no a ballaruga), Emma	Punt de Primers Auxilis (farmaciola) al costat del Bar.
Control de Sortida	Vocal de Batukada: Vero, Laura (no matí), Mireia C (no matí)	Tenir la clau del portaló del pati i obrir-lo en cas d'emergència.
Enllaç 112	Vocal de Menjador: Eva i Georgina (no mati i nit)	Trucar a emergències i guiar-los des del carrer Bilbao.

PLA D'EMERGÈNCIA: LA BALLARUGA (Festa de la Tarda)

Àmbit: Escenari (pati) i vestuaris (aules planta baixa, menjador i gimnàs).

Responsabilitat: Els pares/mares voluntaris són responsables dels infants mentre estiguin al vestuari i esperant per ballar. Un cop acabat el ball i l'entrega d'infants, la responsabilitat torna a les famílies.

1. EQUIP DE COORDINACIÓ (AFA)

Rol	Responsable	Missió Crítica
Cap d'Emergència	Presidenta de l'AFA: Mireia i Roger	Dona l'ordre d'evacuació general si hi ha un incident greu.
Coordinadora Festa	Vocal Festes: Marta, Yolanda i Sònia	Controla el flux de grups entre vestuaris i l'escenari.
Prevenició	Vocal Pedagògica 1: Raquel i Eva V	Supervisa que els passadissos i accessos a les aules estiguin lliures.
Incidències	Vocal Pedagògica 2: Arit i Núria (no a ballaruga), Emma	Punt de Primers Auxilis (farmaciola) a prop de l'escenari.
Suport Evacuació	Vocal de Batukada: Vero, Laura (no matí), Mireia C (no matí)	Guia el públic del pati cap a la sortida del carrer.
Enllaç 112	Vocal de Menjador: Eva i Georgina (no mati i nit)	Truca a emergències i coordina l'obertura de portes.

2. INSTRUCCIONS PELS VOLUNTARIS DE GRUP (Vestuaris)

Si sou responsables d'un grup de ball (pares/mares voluntaris a les aules):

- **Localització:** En arribar a l'aula/gimnàs, localitzeu la sortida més propera al pati.
- **En cas d'evacuació:**
 2. 1. Manteniu la calma del grup (no correu).
 2. 2. Comptabilitzeu els nens/es que teniu en aquell moment.
 2. 3. Sortiu al pati (punt de trobada interior) i d'allà cap al carrer si així se us indica.

2. 4. **Molt important:** No deixeu que cap infant marxi sol amb els pares fins que estigueu en una zona segura i hagueu fet el control.

3. PROTOCOL D'ACTUACIÓ (Públic i Escenari)

- **Incidents a l'escenari:** La Vocal de Festes supervisarà l'equip de so i llums. Si hi ha una fallada elèctrica, s'aturarà la música per donar instruccions per megafonia (si funciona) o a viva veu.
- **Públic (famílies):** En cas d'emergència, les famílies que són al pati com a públic han de dirigir-se directament a la sortida del carrer, sense anar a buscar els infants a les aules/vestuaris per evitar col·lapsar els passadissos. L'AFA portarà els nens directament al punt de trobada exterior.

4. EVACUACIÓ SEGURA

1. **Detecció:** Si algú detecta fum o foc a les aules o gimnàs, avisarà immediatament a qualsevol membre de Junta de l'AFA, s'identificaran amb un distintiu amb una acreditació que portaran penjada al coll.
2. **Ordre de Sortida:** * El públic surt per la porta principal del pati.
 - Els grups de ball (infants + voluntaris) surten per les sortides d'emergència de les aules/menjador cap al pati i d'allà al carrer.
3. **Punt de Trobada Exterior:** Tothom ha d'anar al parc de davant del cole, carrer Bilbao 90.

5. TELÈFON D'AVÍS (Vocal de Menjador)

Trucar al **112** i indicar:

"Som l'Escola Pere IV (C/ Bilbao 103). Estem fent la festa de la Ballaruga amb molta afluència de públic i infants. Tenim una emergència a [lloc exacte]."

Consell per a l'AFA: Com que hi ha molts nens petits (I3, I4...), la prioritat absoluta dels voluntaris de vestuari és mantenir el grup unit i seguir les rutes d'evacuació pintades a terra cap al pati.

Cada grup de Ballaruga tindrà una persona referent "escombra" que s'assegurarà que no queda ningú a l'espai interior de l'escola on es troba el seu grup. Els "referents escombra" es determinaran amb les vocals de pedagògica.

🚒 PLA D'EMERGÈNCIA: SOPAR DE GERMANOR I DJ (Festa de la Nit)

Àmbit: Pati de l'escola (Interior de l'edifici TANCAT).

Horari: 20:30h a 00:00h.

Responsabilitat: Cada família és responsable dels seus fills i filles en tot moment.

1. EQUIP DE COORDINACIÓ NIT (AFA)

Rol	Membre AFA	Missió Crítica a la Nit
Cap d'Emergència	Presidenta de l'AFA: Mireia i Roger	Decidir l'aturada de la festa i l'evacuació si cal.
Coordinadora Festa	Vocal Festes: Marta, Yolanda i Sònia	Gestió amb el DJ (aturar música i donar avisos).
Prevenició	Vocal Pedagògica 1: Raquel i Eva V	Vigilància de zones fosques i cables de l'equip de so.
Atenció Incidències	Vocal Pedagògica 2: Arit i Núria (no a ballaruga), Emma	Farmaciola al costat del Bar (punt il·luminat).
Suport Evacuació	Vocal de Batukada: Vero, Laura (no matí), Mireia C (no matí)	Controlar la porta de sortida al carrer (oberta o amb clau posada).
Enllaç 112	Vocal de Menjador: Eva i Georgina (no matí i nit)	Avís a emergències i recepció a la porta exterior.

2. PROTOCOLS ESPECÍFICS DE NIT

A. Comunicació (Molt important):

- Amb música de DJ, és difícil que la gent senti avisos. En cas d'emergència, la Vocal de Festes té l'ordre directa de tallar la música immediatament per deixar parlar la Presidenta.
- S'ha de disposar d'un megàfon de mà per si falla el corrent elèctric.

B. Il·luminació:

- Si hi ha una apagada general, la Vocal de Pedagògica 1 ha de tenir llanternes preparades (els mòbils ja serveixen) per guiar la gent cap a la sortida de seguretat (porta del pati).

C. Evacuació:

- El punt d'evacuació és el mateix: **Sortida pel portaló del pati cap al carrer Bilbao.**
- S'ha d'insistir que les famílies no intentin recollir el sopar, les carmanyoles o les cadires; la prioritat és sortir buits de mans per no ensopegar en la foscor.

3. QUÈ FER EN CAS DE...

- **Incendi (Bar o Equip de música):**
 1. Tallar la llum del quadre del pati si és possible.
 2. Usar l'extintor més proper (hi haurà un extintor a la zona Bar i un altre a la zona del DJ).
 3. Si no s'apaga en 30 segons, evacuar el pati cap al carrer.
- **Incident sanitari (caigudes o ennuegaments):**
 1. Portar el ferit al "Punt Farmaciola" (Bar), on hi ha millor llum.
 2. La Vocal de Menjador truca al 112 si la situació ho requereix.
- **Baralla o intrús (festa de nit):**
 1. La Presidenta i l'Enllaç 112 avisaran a la Guàrdia Urbana (092) si hi ha persones alienes a l'escola creant problemes.

4. DADES PER AL 112 (Vocal de Menjador)

"Som l'Escola Pere IV (C/ Bilbao 103). Estem fent una festa nocturna al pati amb [X] persones. Tenim una emergència de tipus [foc/accident/altre]. El pati té accés directe des del carrer."

CHECKLIST PER A L'AFA ABANS DE LES 20:30h:

1. **Llum:** Comprovar que els llums del pati funcionen correctament.
2. **Obstacles:** Revisar que les taules del sopar no bloquegin el camí directe cap a la porta de sortida al carrer.
3. **Porta:** Comprovar que la porta de sortida no estigui bloquejada per cotxes a l'exterior.
4. **Aigua:** Comprovar que no quedin bassals de la festa del matí que puguin provocar relliscades a la nit.